

Natura 2000-gebied #138 Weeter- en Budelerbergen & Ringselven

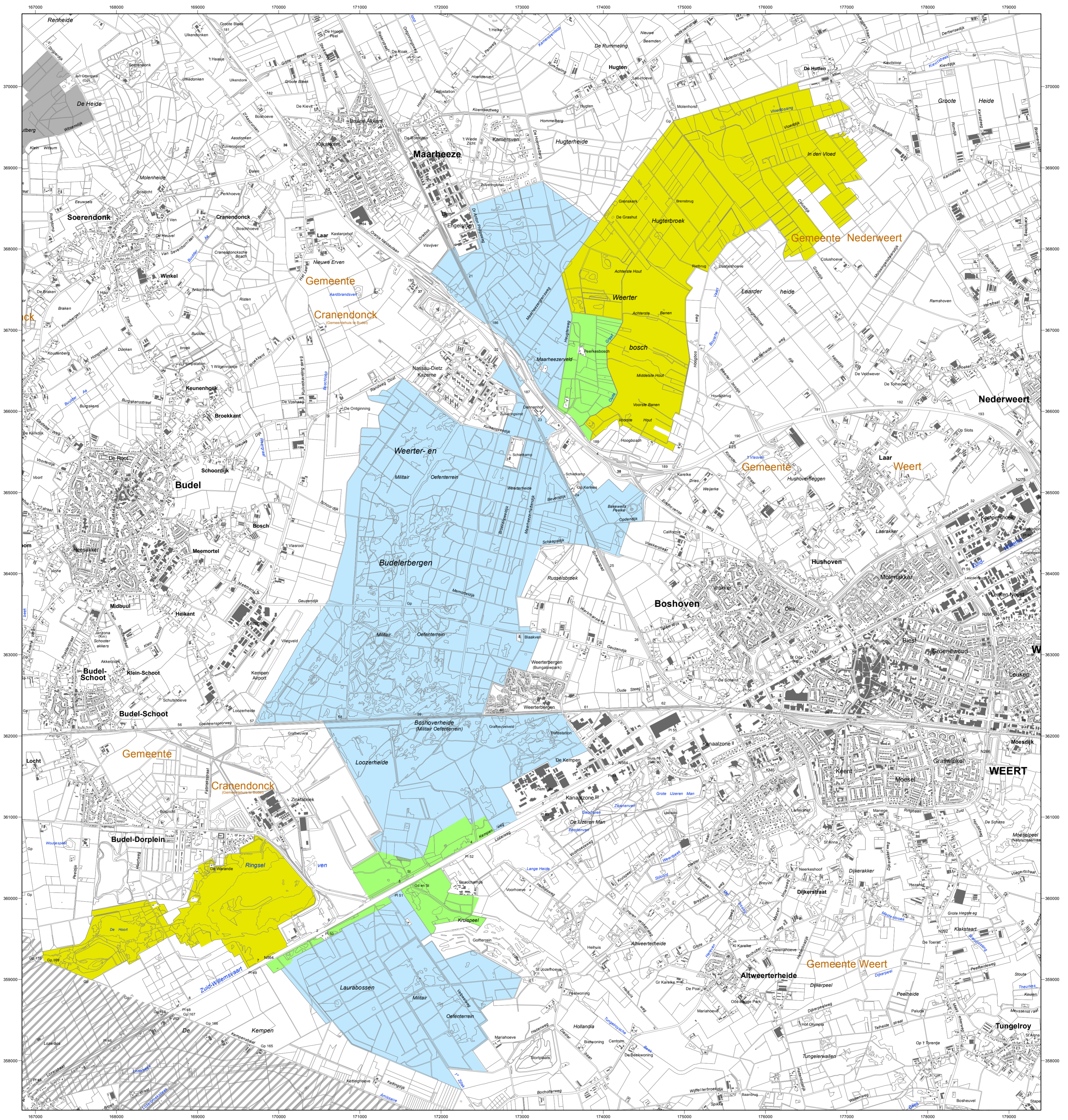

 Ministerie van Economische Zaken
 NATURA 2000
Natura 2000-gebied Weeter- en Budelerbergen & Ringselven
 Kaart behorende bij aanwijzingsbesluit PDN/2013-138
 tot aanwijzing als speciale beschermingszone onder de Habitatrichtlijn (NL2003065) en
 ter wijziging van het besluit tot aanwijzing als Vogelrichtlijngebied (NL9802209)
 Datum kaartproductie: 9-4-2013 13:07:35

Er geldt een algemene exclaveringsformule op grond waarvan o.a. bestaande bebouwing en verhardingen meestal geen deel uitmaken van het aangewezen gebied (zie verder Nota van toelichting bij het besluit).

- Legenda**
- VR (2025 ha)
 - HR (954 ha)
 - VR + HR (185 ha)
 - Totale oppervlakte = 3164 ha
 - Ander Natura 2000-gebied (indicatief)
 - Natura 2000-gebied in België (indicatief)
 - VR = Vogelrichtlijngebied
 - HR = Habitatrichtlijngebied

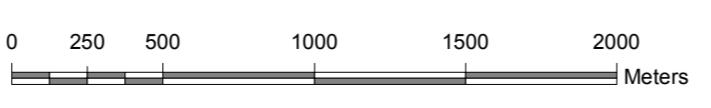

Topografische ondergrond: Copyright © 2013, Dienst voor het kadaster en openbare registers, Apeldoorn.