

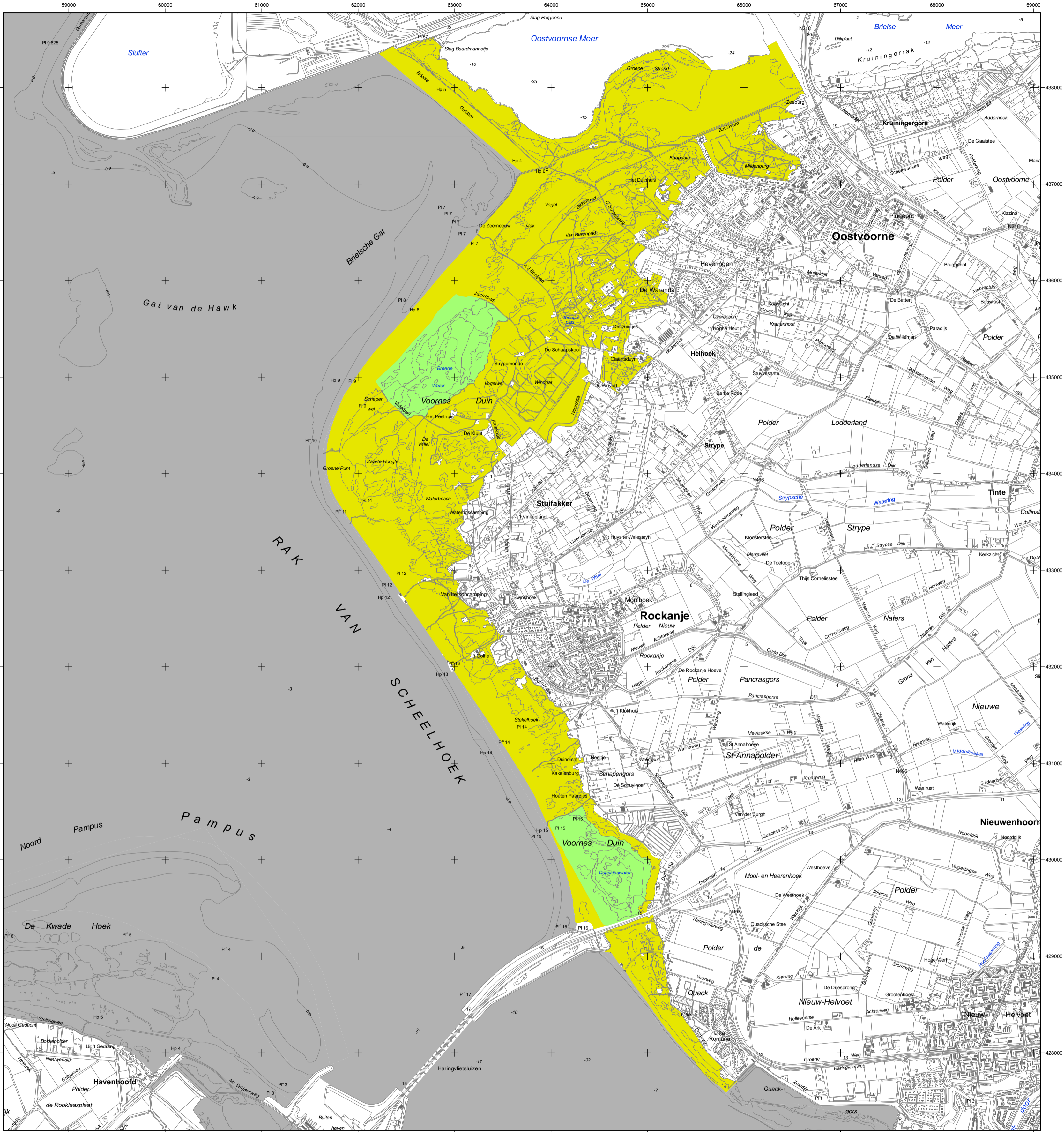

Natura2000-gebied #100 Voornes Duin





landbouw, natuur en voedselkwaliteit
 Ministerie van LNV, Programmadirectie Natura 2000

Natura 2000-gebied Voornes Duin
 Kaart behorende bij aanwijzingsbesluit DRZO/2008-100 zoals verbeterd bij besluit PDN/2009-100, tot aanwijzing als speciale beschermingszone onder de Habitatrichtlijn en ter wijziging van het besluit tot aanwijzing als Vogelrichtlijngebied

DE MINISTER VAN LANDBOUW, NATUUR EN VOEDSELKwaliteit
 Datum Handtekening
 w.g. G. Verburg

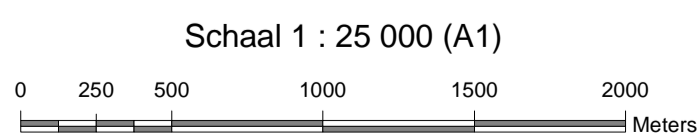
Er geldt een algemene exclaveringsformule op grond waarvan o.a. bestaande bebouwing en verhardingen meestal geen deel uitmaken van het aangewezen gebied (zie verder Nota van toelichting bij het besluit).



Kaartproductie: 1/30/2009 2:01:47 PM



Legenda

- HR (1273 ha)
- VR + HR (159 ha)
- Totale oppervlakte = 1432 ha
- Ander Natura 2000-gebied (indicatief)
- VR = Vogelrichtlijngebied
- HR = Habitatrichtlijngebied

