

Natura 2000-gebied #95 Oostelijke Vechtplassen

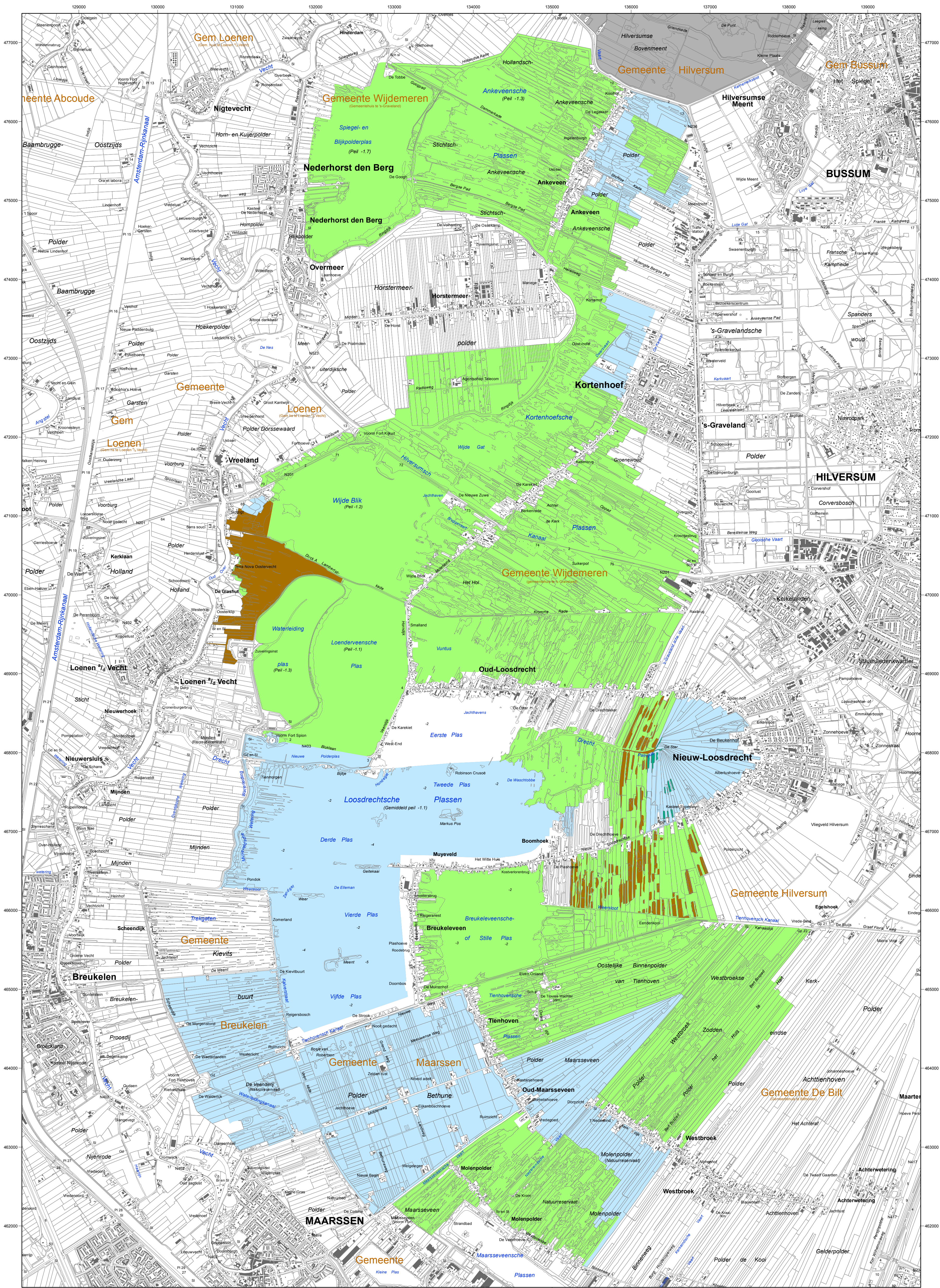

 Ministerie van Economische Zaken

 NATURA 2000

Natura 2000-gebied Oostelijke Vechtplassen
 Kaart behorende bij aanwijzingsbesluit PDN/2015-095 ter wijziging van het besluit tot aanwijzing als Vogelrichtlijngebied (NL9802060) en van het besluit tot aanwijzing als speciale beschermingszone onder de Habitatrichtlijn (NL2003036)

Datum kaartproductie: 13-4-2015 17:14:43

 ALTERRA
 WAGENINGEN UR

Er geldt een algemene exclaveringsformule op grond waarvan o.a. bestaande bebouwing en verhardingen meestal geen deel uitmaken van het aangewezen gebied (zie verder Nota van toelichting bij het besluit).

- Legenda**
- VR (2070 ha)
 - VR + HR (4243 ha)
 - VR + BN (3 ha)
 - VR + HR + BN (158 ha)
 - Totale oppervlakte = 6474 ha
 - Ander Natura 2000-gebied (Indicatief)
 - VR = Vogelrichtlijngebied
 - HR = Habitatrichtlijngebied
 - BN = beschermd natuurmonument

