

# Natura 2000-gebied #35 De Wieden

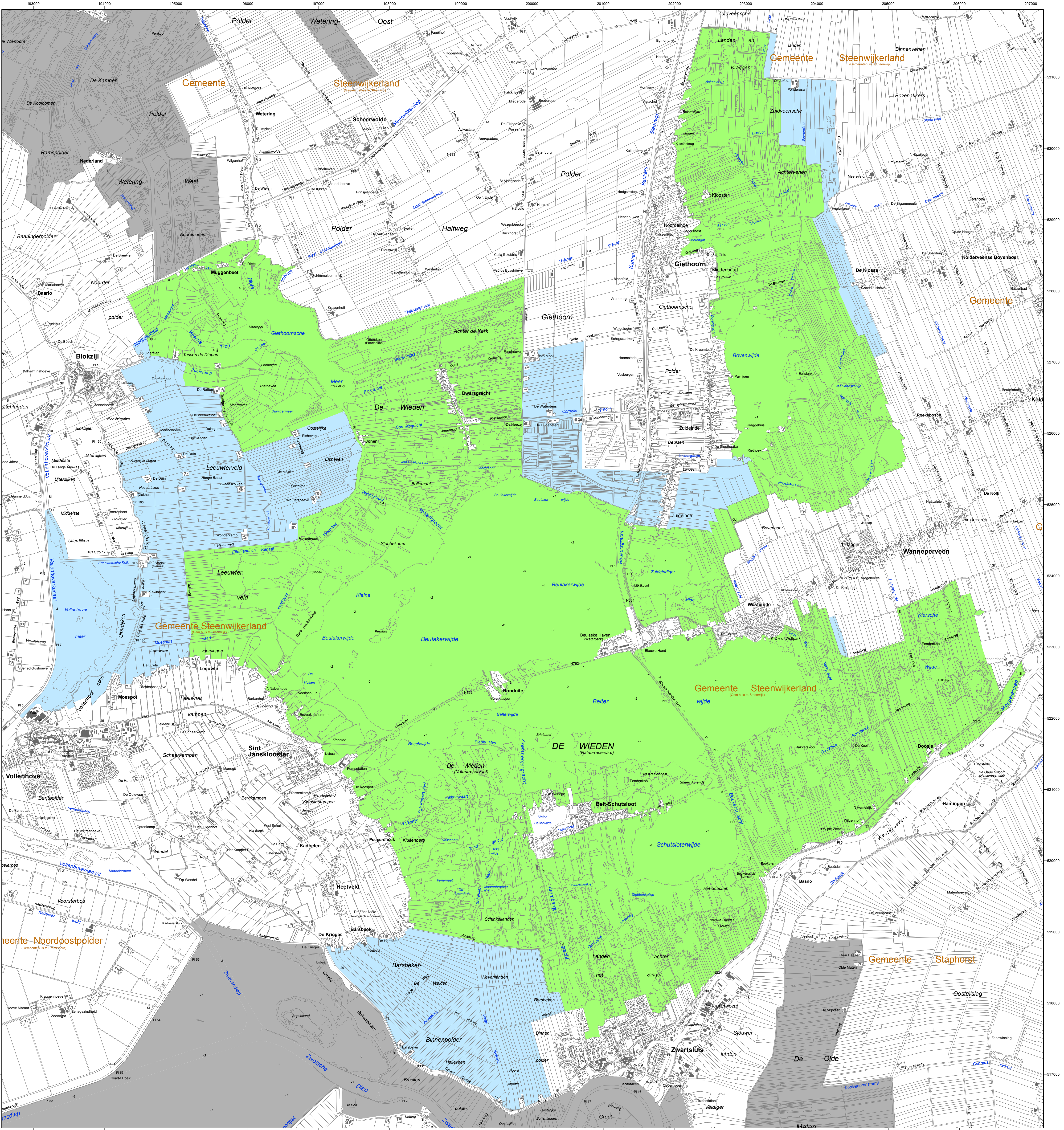

Ministerie van Economische Zaken

**Natura 2000-gebied De Wieden**  
 Kaart behorende bij aanwijzingsbesluit PDN/2013-035 tot aanwijzing als speciale beschermingszone onder de Habitatrichtlijn (NL2003064) en ter wijziging van het besluit tot aanwijzing als Vogelrichtlijngebied (NL3009004), zoals gewijzigd door de uitspraak van de Afdeling bestuursrechtspraak van de Raad van State van 28 januari 2015 (201400895/1/R2 en 201401359/1/R2).

Datum kaartproductie: 6-2-2015 14:04:28

ALTERA  
 WAGENINGEN UR

Er geldt een algemene exclaveringsformule op grond waarvan o.a. bestaande bebouwing en verhardingen meestal geen deel uitmaken van het aangewezen gebied (zie verder Nota van toelichting bij het besluit).

- Legenda**
- VR (1862 ha)
  - VR + HR (7156 ha)
  - Totale oppervlakte = 9018 ha
  - Ander Natura 2000-gebied (indicatief)
  - VR = Vogelrichtlijngebied
  - HR = Habitatrichtlijngebied

