



HABITATTYPENKAART  
behorende bij het definitieve  
besluit van het Natura 2000-gebied  
Achter de Voort, Agelerbeek  
& Voltherbroek







**Natura 2000**  
**Achter de Voort, Agelerbeek**  
**& Voltherbroek (047)**

**Ligging habitattypen**

situatie bij publicatie van het aanwijzingsbesluit

**Habitattypen**

-  H4010A, Vochtige heiden (hogere zandgronden)
-  H4030, Droge heiden
-  H7150, Pioniervegetaties met snavelbiezen
-  H9120, Beuken-eikenbossen met hulst
-  Natura 2000-gebied

Natura 2000: beleven, gebruiken en beschermen

De habitattypenkaart is een digitaal gis-  
bestand, technisch afgerond in oktober  
2014 (versie 6). De afbeeldingen in het  
beheerplan zijn daarvan een sterk  
verkleinde afdruk, bedoeld als illustratie.  
kaartnr: 20160706BL001

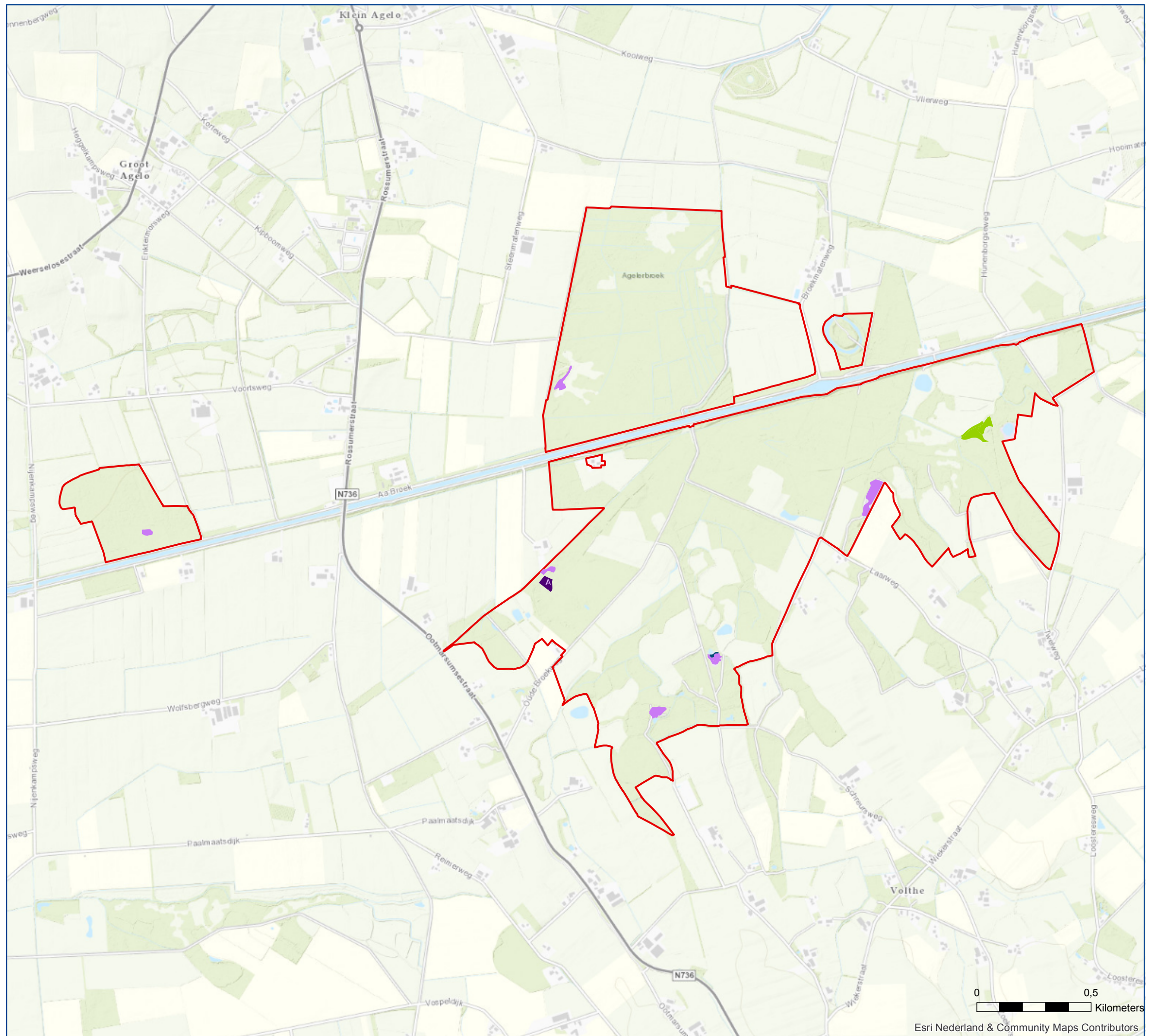

Esri Nederland & Community Maps Contributors